

Walter Kaudern

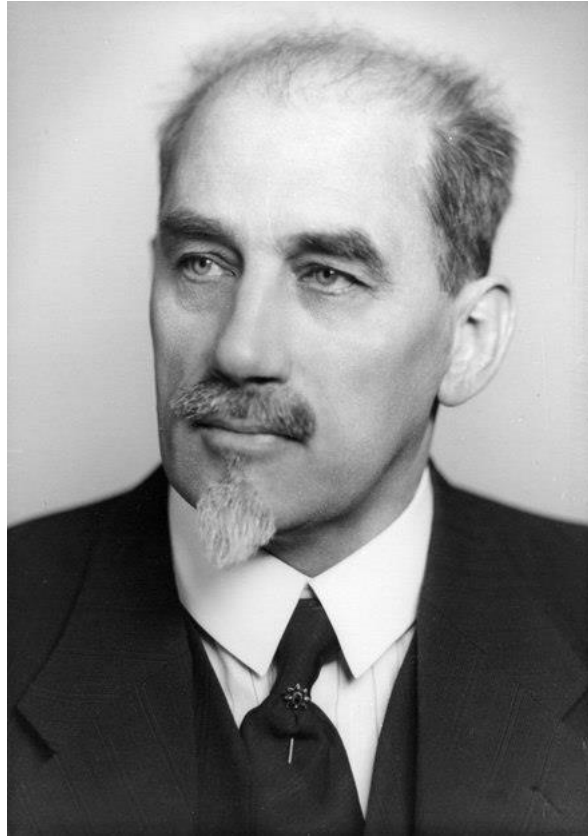

**Di Pedalaman Sulawesi
Jilid II**

(Stockholm: ALBERT BONNIER, 1921)

diterjemahkan oleh Albert Schrauwers



This work is licensed under a
Creative Commons Attribution-NonCommercial-ShareAlike 4.0 International License.

**LOBO/ York Centre for Asian Research
2024**

ISSN 2563-2418

Dicetak dengan bantuan

York Centre for Asian Research (YCAR)
York University
Toronto, Canada
(<https://ycar.apps01.yorku.ca>)

LOBO:

Annals of Sulawesi Research
Jilid 6 (2022) Suplemen 4

Di Pedalaman Sulawesi

oleh
Walter Kaudern

DENGAN 338 ILUSTRASI, 15 PELAT WARNA DAN 18 PETA

Jilid II

Jilid II: Pipikoro, Kantewu, Peana, Benahu, Tobaku, Bada, Behoa Lindu

Daftar Isi:

16. Ke Pipikoro	1
17. Kantewu	9
18. Sebuah Desa yang tidak ada	22
19. Peana	30
20. Kunjungan ke Benahu	37
21. Ke Tobaku dan Tole	45
22. Di dalam pusat Sulawesi Tengah	58
23. Behoa	74
24. Di sekitar Kulawi	85
25. Lindu	94

Jilid II cetakan asal.

1. Kerajinan dan seni bangunan di barat laut Sulawesi Tengah	108
2. Pakaian dan perhiasan masyarakat pegunungan di barat laut	127
3. Seni	140