

LOBO

Annals of Sulawesi Research

2023

No. 7, Suplemen 1

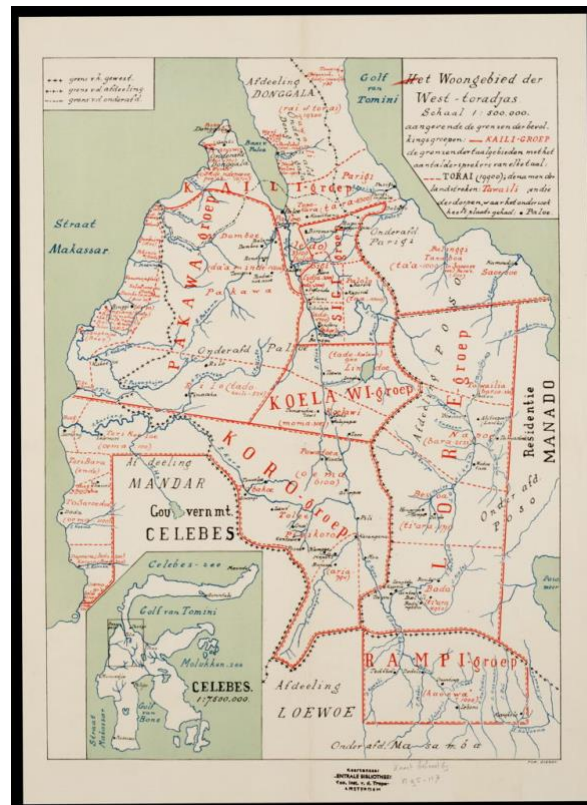

“Suku-Suku Toraja Barat di Sulawesi Tengah”
Jilid I: Negara dan Rakyat
Daerah Kaili, Sigi, Pakawa, Kulawi, Koro

Albert C. Kruyt

“Suku-Suku Toraja Barat di Sulawesi Tengah”

JILID I

Oleh



Albert C. Kruyt

diterjemahkan oleh Albert Schrauwers

dari

“De West Toradjas van Midden-Celebes”
(1938)



This work is licensed under a
Creative Commons Attribution-NonCommercial-ShareAlike 4.0 International License.

**LOBO/ York Centre for Asian Research
2023**

ISSN 2563-2418

Terjemahan dari:

De West Toradjas van Midden-Celebes

oleh Albert C. Kruyt

Verhandelingen der Koninklijke Nederlandse Akademie van Wetenschappen, Afdeling Letterkunde,
new series, Vol. XL, Noord-Hollandsche Uitgevers Maatschappij (1938)

Dicetak dengan bantuan

York Centre for Asian Research (YCAR)

York University

Toronto, Canada

(<https://ycar.apps01.yorku.ca>)

LOBO:
Annals of Sulawesi Research
Jilid 7 (2023) Suplemen 1

Daftar Isi:

KATA PENGANTAR	i
PERKENALAN	1
BAB IA. DAERAH DAN PENDUDUK	11
1. <i>Perkenalan. 1a. Sejarah geologi. 2. Tradisi tentang lembah Palu tertutup air. 3. Deskripsi Teluk Palu. 4. Deskripsi Lembah Palu. 5. Pemandangan Lembah Palu. 6. Distrik dan penguasanya. 7. Sawerigading. 8. Sebaran penduduk pegunungan di separuh bagian timur Lembah Palu. 9. Sebaran penduduk pegunungan di Lembah Palu bagian barat. 10. Kontak antara pemerintah Belanda dan para penguasa bentang alam ini. 11. Struktur administrasi saat ini. 12. Koloni Pertanian Kalawara naputi dan Evangelisasi di wilayah Palu. 13. Penduduk Teluk Palu dan Lembah Palu.</i>	
Wilayah Kaili.	
Banawa	38
14. <i>Deskripsi negara. 15. Penduduk negeri itu. 16. Asal Usul dan Sejarah Pangeran Banawa. 17. Dengan siapa Banawa berperang.</i>	
Tawaili	43
18. <i>Deskripsi negara. 19. Asal usul raja dan sejarahnya. 20. Musuh Tawaili.</i>	
Palu	47
21. <i>Deskripsi negara. 22. Para pangeran Palu. 23. Pue Puti. 24. Pue Bongo.</i>	
Topotara (Kawatuna)	53
25. <i>Deskripsi negara. 26. Penduduk negeri itu.</i>	
Tatanga	54
27. <i>Deskripsi negara. 28. Masyarakat Tatanga. 29. Perang dengan Sigi.</i>	
Dolo	56
30. <i>Dolo dan Lewu. 31. Pewunu. 32. Ketidakepakatan dengan Palu. 33. Silsilah pangeran. 34. Perang-perang Dolo. 35. Perang dengan Pantunu asu. 36. Perang dengan Pakuli. 37. Perang dengan Biromaru dan Sigi. 38. Perang dengan To Mene.</i>	
Sudut Barat Daya Lembah Palu	65

39. Deskripsi daerah. 40. Rapi kada. 41. Pulu. 42. Tuwu njagu.	
Parigi	70
43. Deskripsi wilayah. 44. Dolago. 45. Asal Usul To Parigi. 46. Para Pangeran Parigi. 47. Benteng di Parigi. 48. Orang udik.	
Sausu	76
49. Deskripsi wilayah. 50. Penduduk dan pangerannya.	
Tana boa	77
51. Negara, masyarakat dan sejarah.	
Sigi	80
52. Deskripsi wilayah. Biromaru. 53. Raranggonau. 54a. Palolo. 55. Koroue. 56. Pakuli. 57. Desa yang tenggelam. 58. Raksasa. 59. Orang Liar. 60. Asal Usul Penduduk Daerah Sigi. 61. Asal muasal pangeran. 62. Perang-perang Sigi.	
Pakawa	92
63. Deskripsi daerah. 64. Penduduk. 65. To ri Io. 66. To Pakawa. 67. To Dombu. 68. To Kanggone. 68a. Asal usul raja-raja di Dombu. 68b. Asal usul raja-raja di Pantunu asu. 69. Kepada siapa seseorang berhutang budi. 70. Dengan siapa mereka bertengkar. 71. Upaya untuk menempatkan kelompok Pakawa di bawah administrasi reguler	
Kulawi	105
72. Deskripsi tanah. 73. Masyarakat Kulawi. 74. Para pangeran Kulawi. 75. Penguasa negeri. 76. Musuh Kulawi. 77. Tamungku lowi. 78. Penduduk Tamungku lowi. 79. Dari sejarah Tamungku lowi. 80. Toro. 81. Masyarakat Toro. 82. Musuh Toro.	
Lindu	117
83. Dari Kulawi sampai Lindu. 84. Danau dan aliran keluarannya. 85. Belut di danau. 86. Pulau di danau. 87. Batu yang dihormati. 88. Gunung Ngkilalaki (Nsilalaki). 89. Orang Liar. 90. Desa-desa dan jalan-jalan di Lindu. 91. Penduduk Lindu dan asal usul kepala suku mereka. 92. Penguasa negeri. 93. Dengan siapa To Lindu bertarung.	
Tuwa	127
94. Dari Kulawi sampai Tuwa. 95. Masyarakat Tuwa. 96. Para pangeran Tuwa. 97. Daerah Kulawi di bawah Pemerintahan Hindia Belanda.	
Koro	129
98. Dari Bada' sampai Gimpu. 99. Ciri-ciri Sungai Koro. 100. Jembatan. 101. Dataran Gimpu. 102. Dari Tanangke sampai Banasu'. 102a. Dari Mapahi' sampai Kentewu. 103. Dari Kentewu sampai Gimpu. 104. Dari Kentewu sampai Siwongi. 105. Dari Siwongi ke Kulawi. 106. Dari Towulu sampai Bangngakoro. 107. Dari Gimpu sampai Towulu. 108. Lembah Lariang bagian bawah. 109. Penguasa daerah Lariang. 110. Perang-perang Rakyat Lariang. 110a. Daerah pesisir sepanjang Selat Makassar. 111. Orang Liar. 112. Raksasa. 113. To Pipikoro. 114. To Tolee sebagai bahan tertawaan. 115. Para	

pangeran Pipikoro. 116. Penguasa wilayah. 117. To Pili'. 118. Peperangan To Pipikoro. 119. Peperangan Pada-Seko. 120. To Tobaku. 121. Penguasa negeri. 122. Perang To Tobaku. 123. To Powatua. 124. Penguasa negeri. 125. Perang To Powatu.

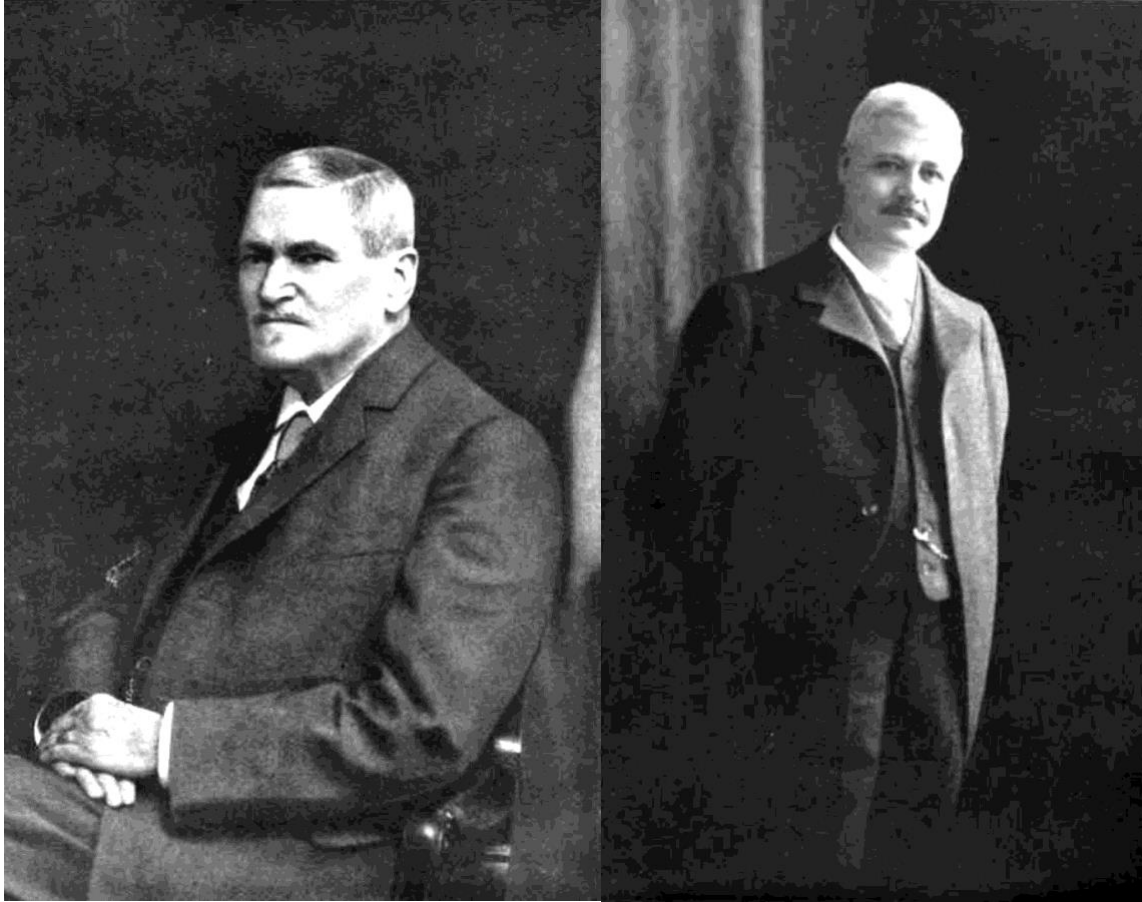

Dr Paul B. Sarassin, 11 Dec. 1856-7 April 1929. Dr Fritz Sarassin 3 Dec 1859.

Didedikasikan untuk Dr. Fritz Sarasin dan untuk mengenang Dr. Paul B. Sarasin,
cendekiawan pertama yang melakukan perjalanan ke Sulawesi Tengah dengan usaha dan
pengorbanan yang besar
dan dijelaskan oleh Penulis.